Ejército Argentino *Colegio Militar de la Nación*

EXAMEN DE INGRESO - AÑO 2024

ASIGNATURA: ARMONÍA

TEMA: 1 **TIEMPO ASIGNADO**: 90 MINUTOS

PUNTAJE TOTAL :

ELEMENTOS DE CONSULTA AUTORIZADOS: Sin elementos de consulta autorizados

FECHA	**Nro Encubrimiento**
CALIFICACIÓN	**ENCARGADO DE LA CORRECCIÓN** **Firma y Aclaración**

Requerimiento Nro: 2 **Puntaje**: 10 puntos
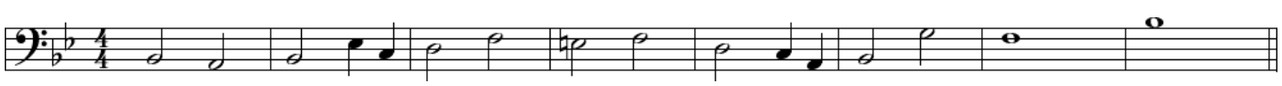
Realizar el siguiente bajo dado a cuatro voces, indicando cifrado de acordes, cadencias y modulaciones.